

Reglamento

III Travesía de Natación por el MAR MENOR

1.Fecha y lugar:

- Fecha: sábado 16 de mayo de 2026.
- Lugar: CN Los Nietos.

2.Programa:

- 7.00 a 8.30 h. Entrega de gorros en el CN Los Nietos.
- 8.30 a 9.15 h. Transporte de participantes en barco a la salida.
- 9.00 a 9.45 h. Entrega de gorros en el CN Dos Mares.
- 10 h. Salida 4.500 m desde el CN Dos Mares (La Manga).
- 12.20 h. Salida del 1.500 m. en el CN Los Nietos.
- 13.40 h. Entrega de premios.
- 14.00 h. Comida

3.Categorías:

- | | |
|------------|------------------------|
| • Senior | De 14/18 a 29 años |
| • Máster 1 | De 30 a 39 años |
| • Máster 2 | De 40 a 49 años |
| • Máster 3 | De 50 a 59 años. |
| • Máster 4 | De 60 a 69 años. |
| • Máster 5 | De 69 años en adelante |

4.Participación y edad mínima:

• Prueba Larga. 4.500 m.

Podrá participar cualquier persona de cualquier nacionalidad, federados o no, mayores de 18 años.

• Prueba Corta. 1.500 m.

Prueba autorizada para mayores de 14 años cumplidos en el momento de realizar la travesía. Los menores de 18 años deben presentar autorización del padre/madre/tutor legal y un certificado sellado y firmado por el club al que pertenecen avalando la capacidad para realizar dicha distancia.

5.Inscripciones:

- El periodo de inscripción finalizará el 13 de mayo.
- Las inscripciones se realizarán a través de la página web oficial.
www.travesiamarmenor.es o www.lineadesalida.net
- La inscripción tendrá un coste de:
 1. Cuota LARGA:
de 25 € hasta 31 de Enero 30 € hasta 13 de Mayo
 2. Cuota CORTA:
de 21 € hasta 31 de Enero 24 € hasta 13 de Mayo

6.INCLUYE:

- Derecho a participar en la travesía (siempre que las condiciones meteorológicas lo permitan).
- Desplazamiento en Barco hasta la línea de Salida.
- Gorro exclusivo.
- Medalla Finisher
- Seguro de accidentes.
- Asistencia durante y al finalizar la prueba.
- Avituallamiento en Meta
- Comida y bebida al finalizar la prueba.
- Clasificación y cronometraje con Chip (perdida del Chip 3€).
- Duchas y vestuarios.
- Guardarropa.
- La inscripción es personal, intransferible y no reembolsable y supone la aceptación de todos los artículos del presente reglamento, así como de las condiciones de compra.

7.Premios:

- Medalla finisher a todos los participantes de la Distancia Larga.
- Se premiará con trofeos a los tres primeros clasificados absolutos.
- Se premiará con trofeos a los tres primeros clasificados de cada categoría de la distancia Larga de 4.500 m.y medallas distancia corta de 1.500 m.
- Los premios serán entregados durante la ceremonia de clausura.

Recorridos:

LARGA: 4.500 m.

Salida: CN Dos Mares.

Meta: CN Los Nietos.

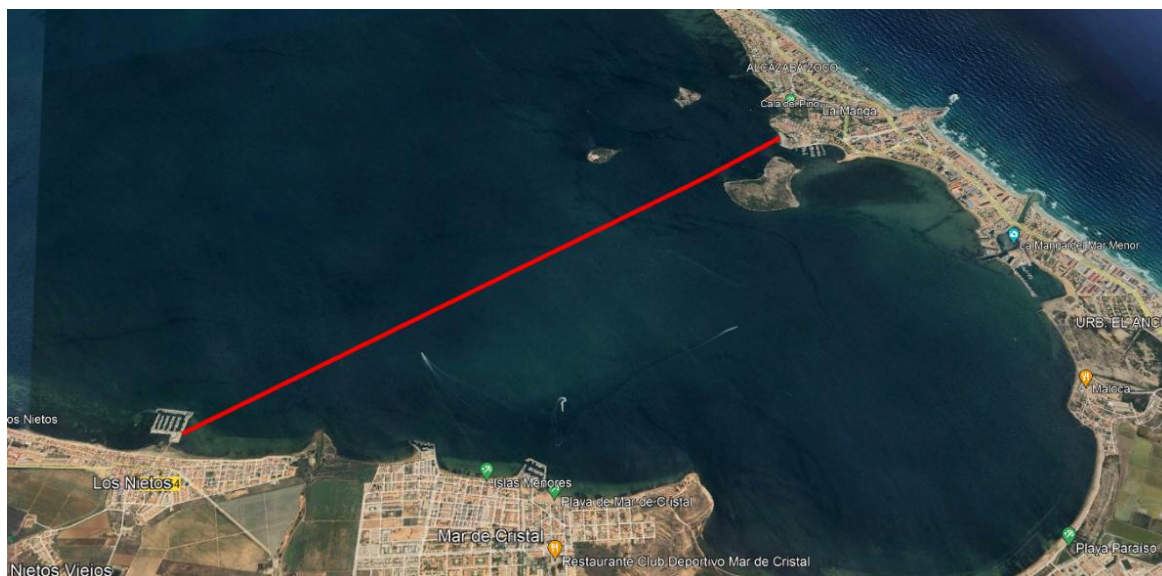

CORTA: 1.500 m.

Salida y Meta: CN Los Nietos

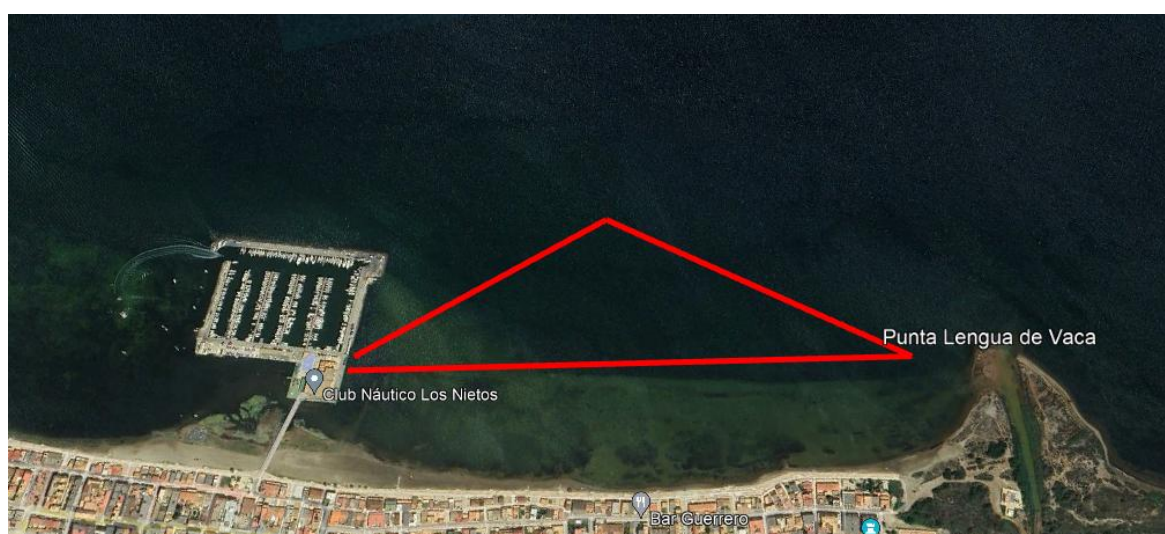

- En el recorrido se dispondrán boyas que servirán de referencia y seguridad a los nadadores. En cualquier caso, es obligatorio para todo participante conocer el circuito y recorrido de la prueba.
- En caso de condiciones marítimas adversas o no optimas, la organización podrá variar el recorrido para garantizar que la prueba se realice dentro de los parámetros que el plan de seguridad de la prueba requiere.
- En el caso de condiciones climatológicas adversas u otro contratiempo (plaga de medusas, fuertes corrientes, fuertes vientos etc), los organizadores se reservan el derecho de modificar e incluso anular el recorrido de la travesía para una mayor seguridad de los nadadores.

8. Normas y regulaciones:

- Todos los participantes deben seguir las normas y regulaciones establecidas para la travesía.
- Tiempo de corte: Existirá un tiempo de corte de 2 horas, por lo que si en el tiempo de dos horas desde la salida todavía se encuentra algún nadador en el agua deberá subir a la zodiac de organización obligatoriamente.
- Se permitirá el uso de trajes de neopreno.
- Recomendable el uso de boya de seguridad.
- Los participantes deberán llevar un gorro de natación de color asignado por la organización para poder ser identificados en el agua.
- Los participantes deberán seguir las indicaciones del personal de seguridad y los organizadores de la travesía en todo momento.
- Está prohibido tocar, agarrar o empujar a otros participantes.
- Cualquier participante que sea sorprendido infringiendo las normas y reglamentadas será descalificado inmediatamente.

9. Consignas:

- Habrá una consigna en la ZONA DE SALIDA.

10. Avituallamientos:

- Habrá avituallamiento líquido y sólido la zona de meta.

11. Motivos de descalificación:

- 1. La incorrecta identificación de acuerdo con estas normas.
- 2. Iniciar la salida antes de la señal del juez de salida.
- 3. Ayudarse de cualquier tipo de embarcación o medio auxiliar para mejorar la prestación en el agua (aletas, manoplas, tubos de respiración, etc.), o reducir la distancia al nadar.
- 4. Alterar la marcha de otros nadadores, vulnerando las elementales normas del respeto y del "Fair Play".
- 5. Acceder a la meta por cualquier otro sitio distinto del de llegada.
- 6. No llevar puesto el gorro en todo momento.
- 7. Cualquier otra circunstancia no prevista en reglamento pero que, a juicio de la organización, sea motivo de descalificación.

12. Embarcaciones De Apoyo:

Las embarcaciones o piraguas que quieran colaborar en el control de la prueba deberán ponerse en contacto con la organización, con antelación suficiente para poder hacerles llegar las normas de seguridad a seguir y la recogida de identificación para la prueba.

13. Suspensión de la prueba:

La organización se reserva el derecho de variar el punto de llegada, salida, modificar el recorrido o retrasar la hora de salida, cambiar la fecha o la suspensión de la misma. Si la salida llegara a producirse, la prueba se consideraría como realizada, aún en el caso de suspenderse durante su celebración. Si la prueba llegara a suspenderse por fuerza mayor, en ningún caso se reembolsaría el importe de la inscripción.

14. Seguridad:

- La organización dispondrá de una póliza seguro de accidentes.
- Habrá personal de seguridad en el agua y en la playa para garantizar la seguridad de los participantes.

- Cualquier participante que presente alguna condición médica que pueda afectar su salud durante la travesía deberá informar a la organización antes de la competición.

15. Modificaciones:

- La organización se reserva el derecho de modificar cualquier aspecto del reglamento en cualquier momento si lo considera necesario.
- Una vez cerrada la inscripción, la cuota de inscripción NO SERÁ REEMBOLSADA. Solamente en caso de accidente-lesión (presentando el parte médico) y avisando con 5 días de antelación a la celebración de la prueba. Tendrán una deducción de 5€ en concepto de gastos de gestión.

¡Les deseamos mucha suerte y que disfruten la travesía de natación.!